

2014年 自然教室

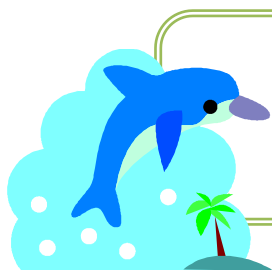

ゲームや携帯で1人で遊んでいる子ども達に、みんなで遊ぶことがいかに楽しいかを体験してもらいたくて、今回の旅行を企画いたしました。昨年特別授業をしてくれたアラーレの面々が参加し、様々なゲームをしてくれる予定です。また、ギターの名手が演奏を予定しておりますので、夕食後、歌いたい曲がありましたら前もってお知らせください。夜は恒例となりましたトランプなどをして楽しみたいと思っています。小学生、中学生、高校生、大学生、社会人が年代を超えて旅行に行くという、明正ならではの行事の一つです。ふるってご参加ください。

希望者は代金 24,000 円を添えて、2月28日(金)までにお申し込みください。なお、ステップラーニングの生徒は、四年生以上を対象といたします。



日時 **3月30日(日)・31日(月)**
行先 **鳥羽**
宿泊先 **エクシブ鳥羽 0599-26-4782**

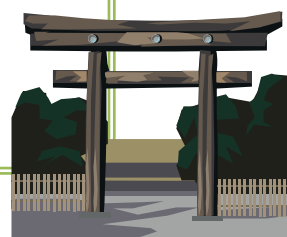

。。。。行程表。。。。

3月30日(日)

8:00 - 8:15 == 9:00 ----- 12:00 --- 12:45 == 1:30
明正集合 明正出発 松阪ベルファーム 昼食 出発 エクシブ
0598-63-0050 ルーベル 鳥羽着
芝生公園にて団体ゲーム カレーor ミートドリア

2:00 ----- 4:00 ----- 5:30 ----- 8:30 ----- 12:00
テニスor 屋内プール 自由時間 夕食、宴会場 自由時間 就寝
(お風呂タイム) 白帆 お楽しみ会

3月31日(月)

7:30 - 8:30 - 9:00 == 9:30 ----- 12:00 - 1:00 =
朝食バイキング ホテル出発 二見神社 二見シーパラダイス 昼食 出発

1:30 ----- 5:00 ===== 6:00
外宮、内宮 伊勢神宮参拝 出発 明正着
せんぐう館 おはらい町で買い物 解散

2014年 自然教室申し込み用紙

小中

※緊急時連絡がつく番号

高大()年 氏名() 保護者氏名() 印 TEL()

住所(〒 -) 血液型()型

アレルギー等留意事項()

同室希望者()()()()

希望する方に○⇒一日目昼食：牛すじ雑穀米カレー・ミートドリア/ホテル：テニス・室内プール

歌いたい曲名()() 明正処理欄 旅行代金 24,000 円【 領収済 】